

- | | | |
|---|------------------------------------|--|
| Hábitats de Interés Comunitario | Frondosas marcescentes | Pinares mediterráneos y submediterráneos |
| Ferrocarril | Frondosas perennifolias | Prados y praderas |
| Unidades vegetación | Matorral-pastizal | Sabinares |
| Bosques de frondosas perennifolias y marcescentes | Matorrales de coníferas xerófilas | Sabinares con frondosas marcescentes |
| Bosques mixtos de coníferas | Matorrales mediterráneos | Sabinares con frondosas perennifolias |
| Cultivos herbáceos | Pastos | Áreas extractivas y vertederos |
| Cultivos leñosos | Pinares con frondosas marcescentes | Áreas urbanizadas |

- | | |
|-------------------|------------|
| Aerogenerador | Viales |
| Plataforma | Tramo LSMT |
| Zanja MT | Tramo LAMT |
| Torre de medición | |

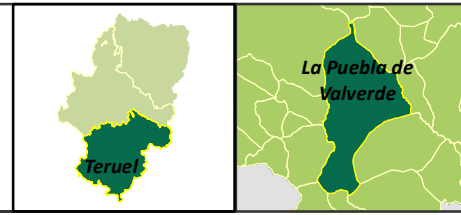



ESTUDIO DE IMPACTO AMBIENTAL
PARQUE EÓLICO AZABACHE
Y SUS INFRAESTRUCTURAS DE
EVACUACIÓN
La Puebla de Valverde (Teruel)

YÉQUERA SOLAR 7, S.L.

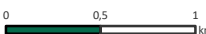

LUZ
de medio ambiente

UNIDADES DE VEGETACIÓN	
Plano: 5 de 11	Diciembre 2021
	
A3 1:40.000 UTM ETRS 89 HUSO 30	



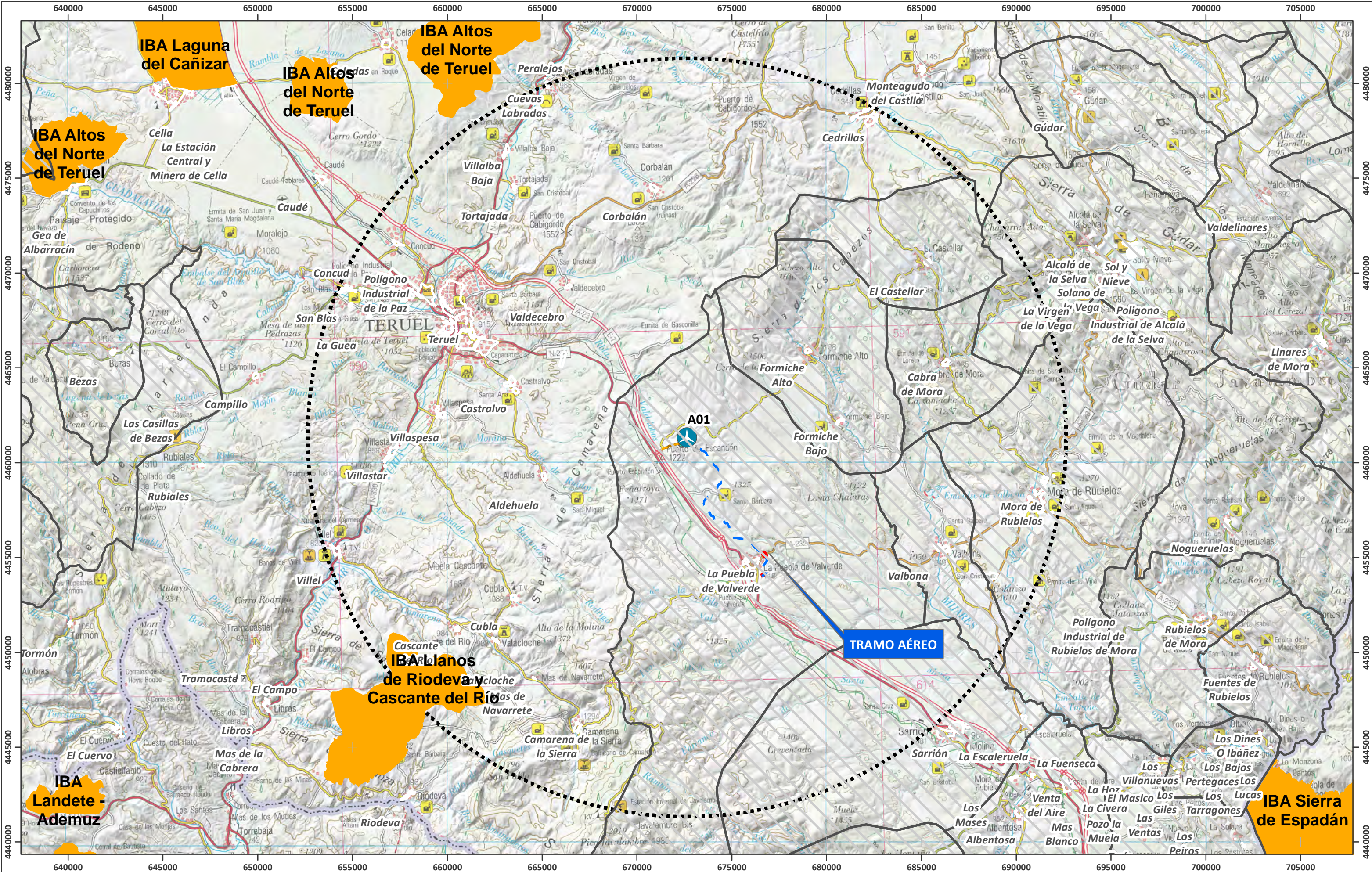

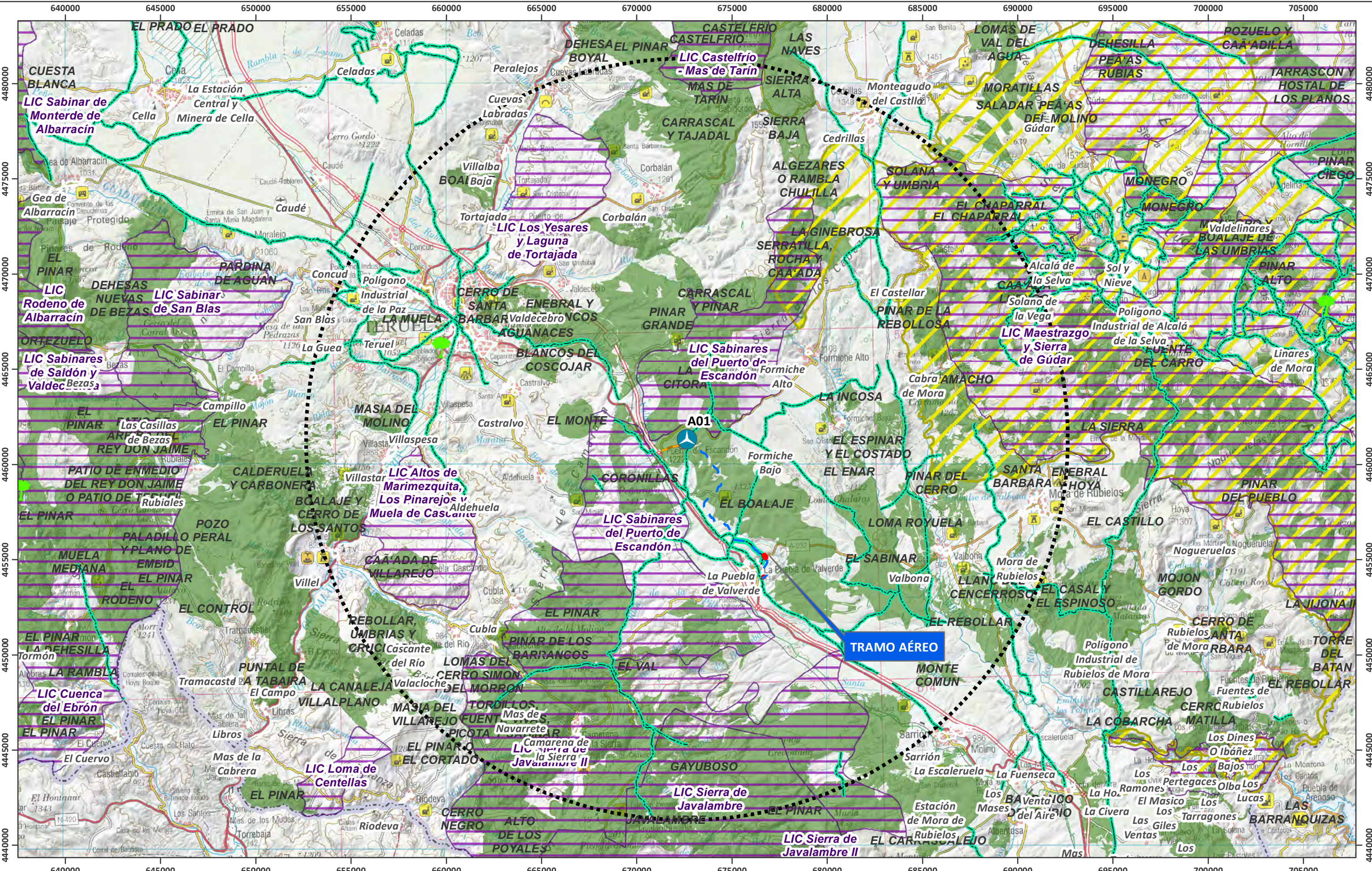

Aerogenerador	Viales	Envolvente 20 km	Vías pecuarias
Zanja MT	Tramo LSMT	Árboles singulares	LICS
SET	Tramo LAMT	P.O.R.N.	MUP
Torre de medición			

ESTUDIO DE IMPACTO AMBIENTAL
PARQUE EÓLICO AZABACHE
Y SUS INFRAESTRUCTURAS DE
EVACUACIÓN
La Puebla de Valverde (Teruel)

YÉQUERA SOLAR 7, S.L.

ESPACIOS PROTEGIDOS	
Plano: 7 de 11	Diciembre 2021
A3 1:175.000 UTM ETRS 89 HUSO 30	

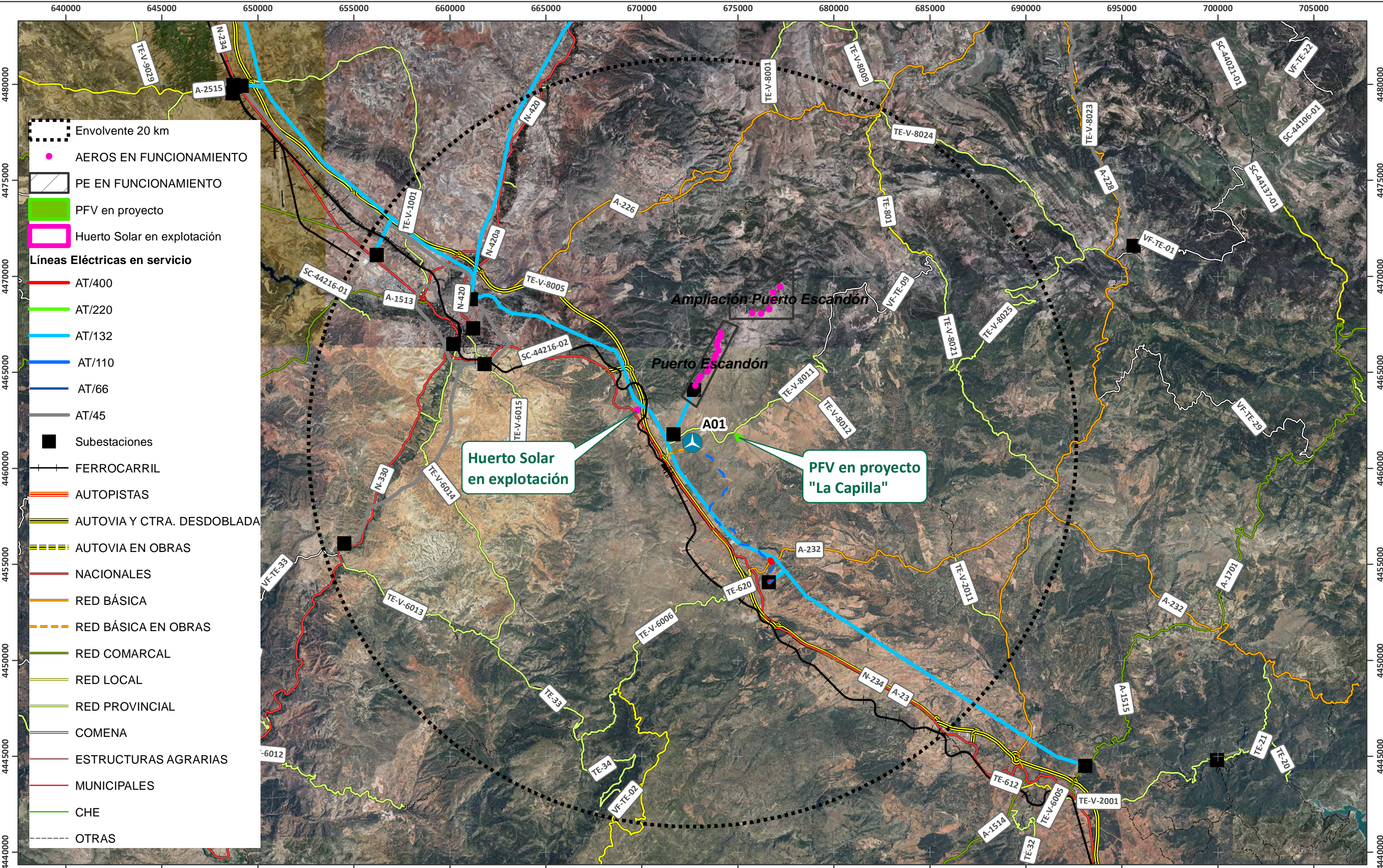

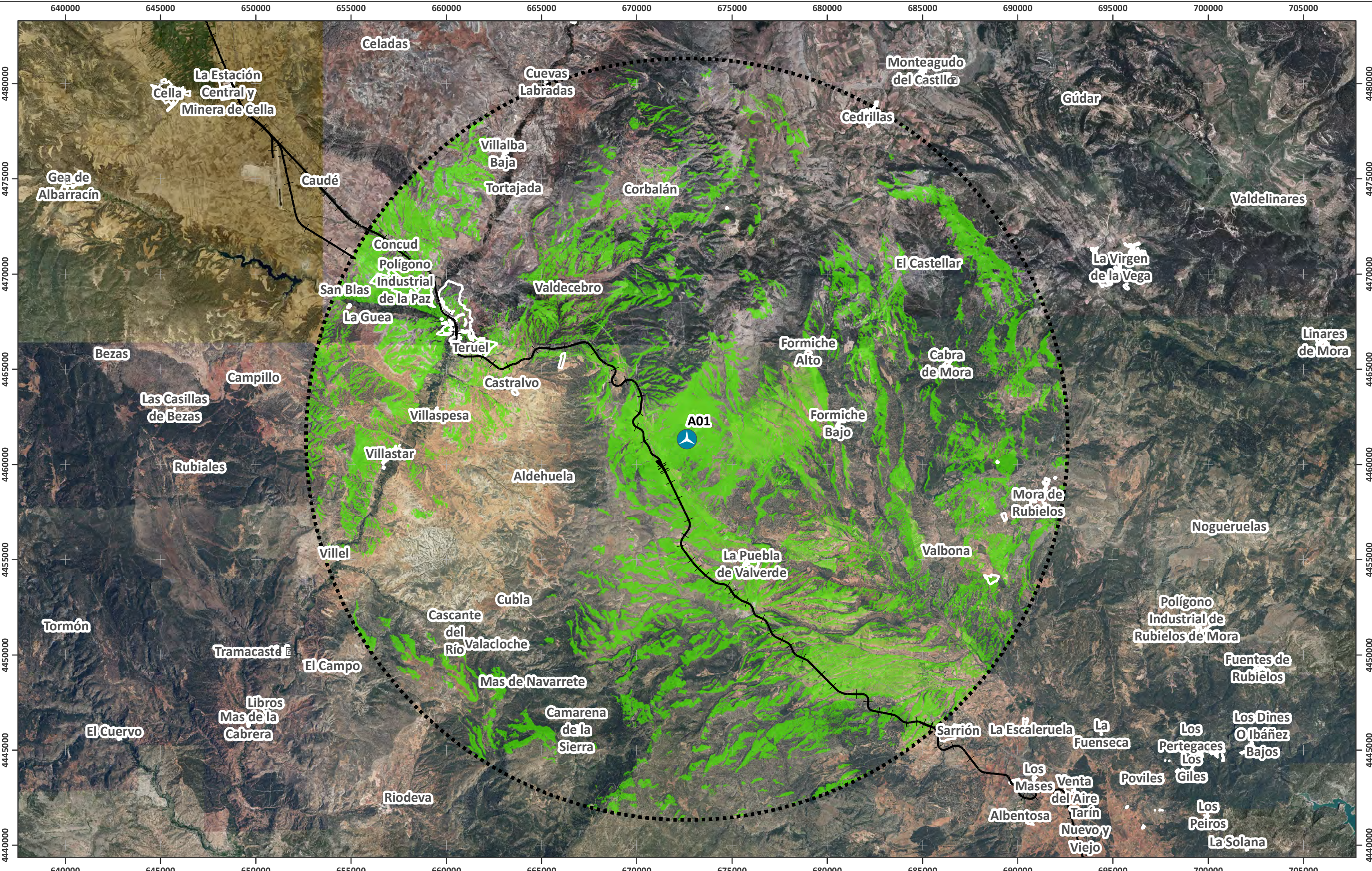



 Aerogenerador

 Envoltura 20 km

 No visible

 Visible PE Azabache

 Ferrocarri





ESTUDIO DE IMPACTO AMBIENTAL
PARQUE EÓLICO AZABACHE
Y SUS INFRAESTRUCTURAS DE
EVACUACIÓN
La Puebla de Valverde (Teruel)

YÉQUERA SOLAR 7, S.L.



VISIBILIDAD PE AZABACHE

Plano: 9.1 de 11

Diciembre 2021

0 1.500 3.000 m

A3 1:175.000 UTM ETRS 89 HUSO 30



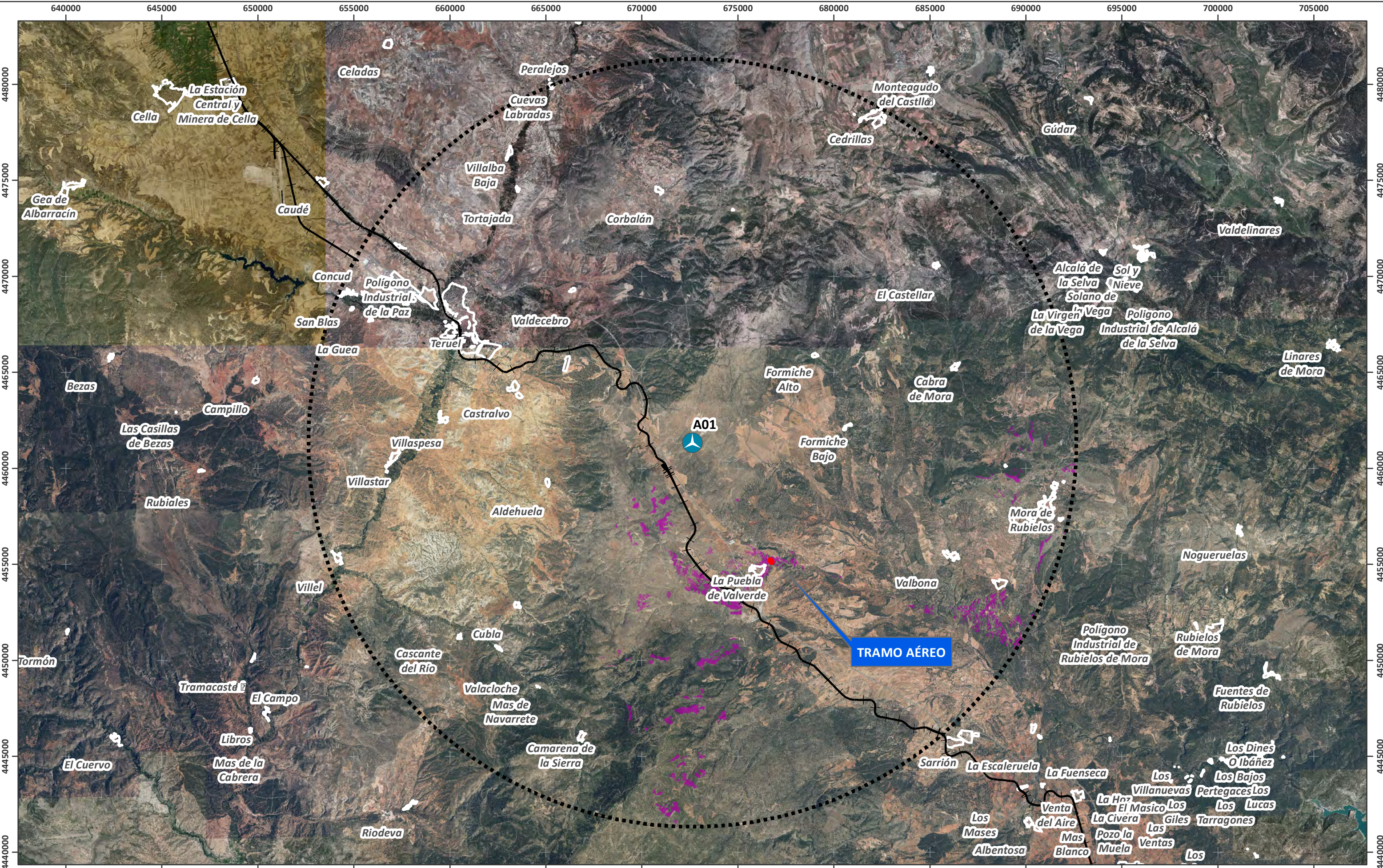



 Aerogenerador

 Tramo LAMT

 Envolvente 20 km

 No visible

 Visible Tramo Aéreo Media Tensión

 Ferrocarril





ESTUDIO DE IMPACTO AMBIENTAL
PARQUE EÓLICO AZABACHE
Y SUS INFRAESTRUCTURAS DE
EVACUACIÓN
La Puebla de Valverde (Teruel)

YÉQUERA SOLAR 7, S.L.



VISIBILIDAD TRAMO AÉREO
DE LA LÍNEA DE EVACUACIÓN

Plano: 9.2 de 11

Diciembre 2021

0 1.500 3.000 m

A3 1:175.000 UTM ETRS 89 HUSO 30



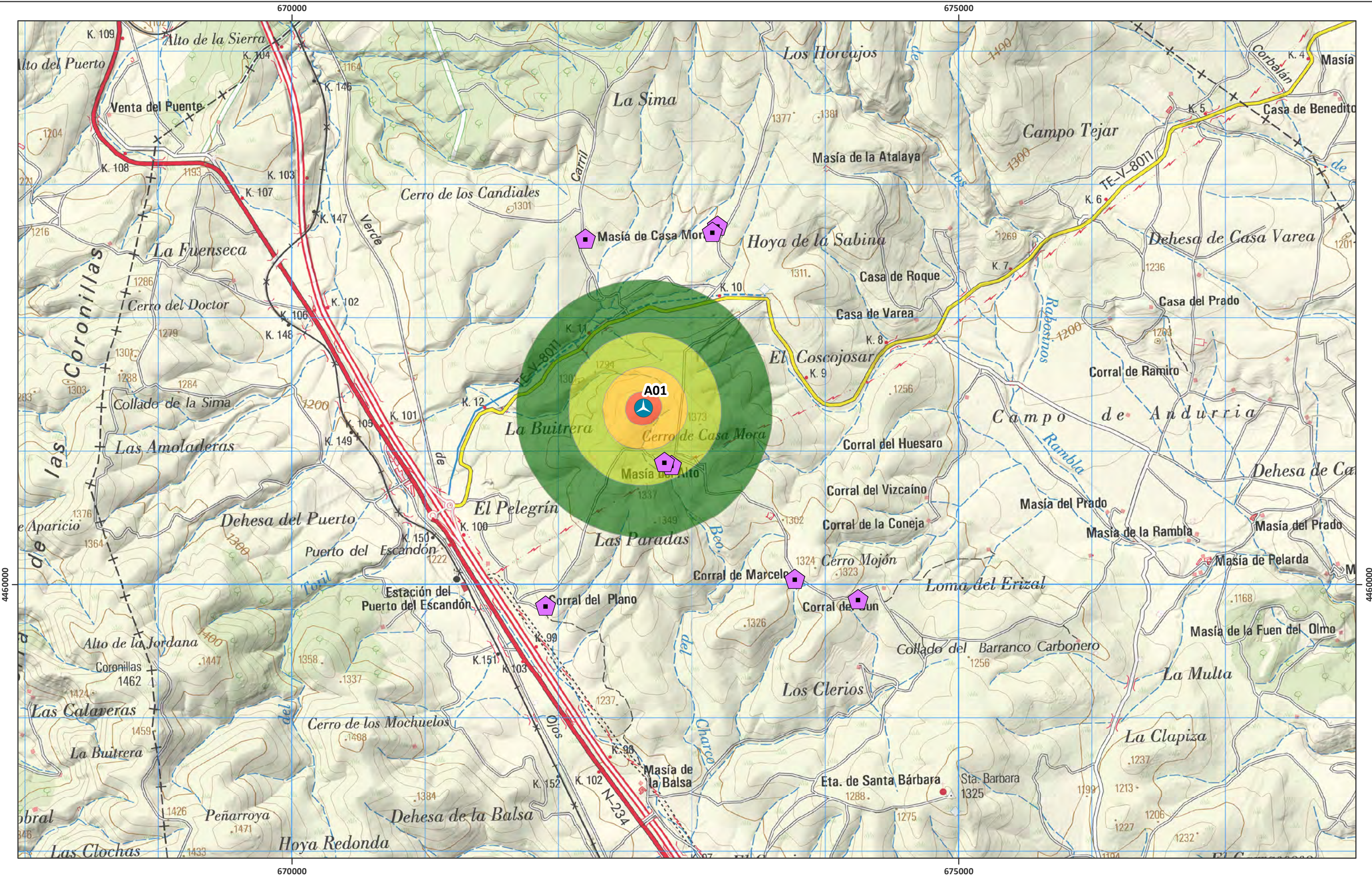

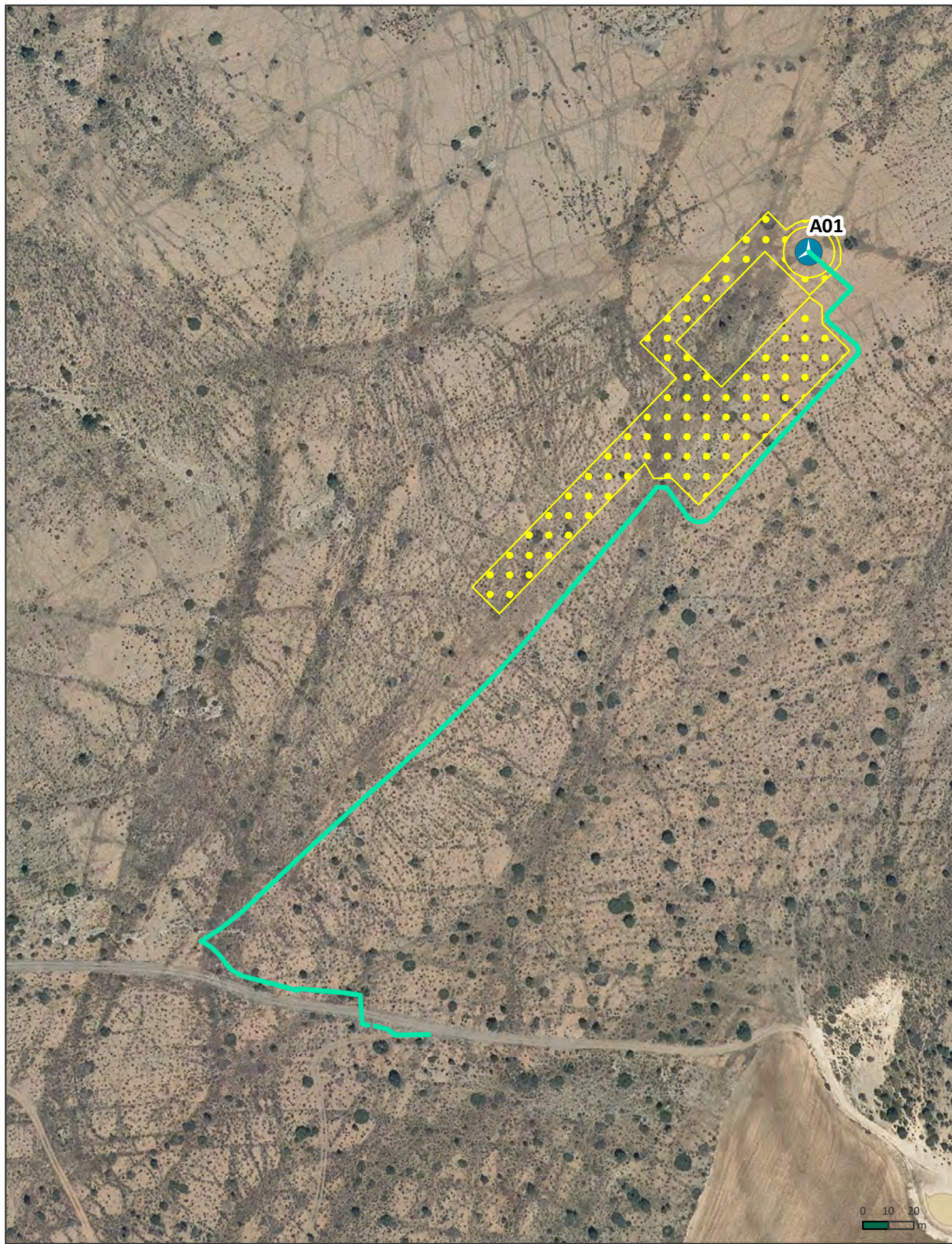

Aerogenerador



Plataforma ocupación temporal hidrosiembra y plantación



Zanja hidrosiembra



ESTUDIO DE IMPACTO AMBIENTAL
PARQUE EÓLICO AZABACHE
Y SUS INFRAESTRUCTURAS DE
EVACUACIÓN
La Puebla de Valverde (Teruel)

YÉQUERA SOLAR 7, S.L.



RESTAURACIÓN

Plano: 11 de 11

Diciembre 2021

A3 UTM ETRS 89 HUSO 30

